

**SZKOLENIE W
ZAKRESIE PRAW I
OBOWIĄZKÓW
STUDENTA**





Początek studiów



Gdzie szukać informacji?

1



Jak zdobyć stypendium na I roku?

3



Kto tu rządzi?

5



Kto Ci pomoże?

7



Przezorny zawsze ubezpieczony!



Co musisz wiedzieć o Uczelni?



Co załatwisz w dziekanacie?

2

4

6



Gdzie szukać informacji?

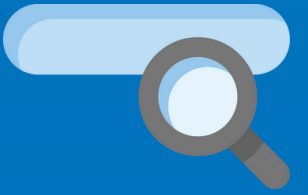

AKADEMIA
NAUK STOSOWANYCH
w ELBLĄGU

TERMINARZ ZAJĘĆ

KONTRAST

-A A A+

SOCIAL MEDIA

LANGUAGE

SZUKAJ

KANDYDACI

UCZELNIA

STUDENCI

DYDAKTYKA



Unia Europejska
Europejski Fundusz Społeczny



Unia Europejska
Europejski Fundusz
Rozwoju Regionalnego



przedłużona

rekrutacja na studia

zapisz się do 16 października



Aktualności



ans-elblag.pl

Gdzie znaleźć najważniejsze informacje?



ans-elblag.pl



Akademia Nauk Stosowanych w Elblągu



[@anselblag](https://www.instagram.com/anselblag)

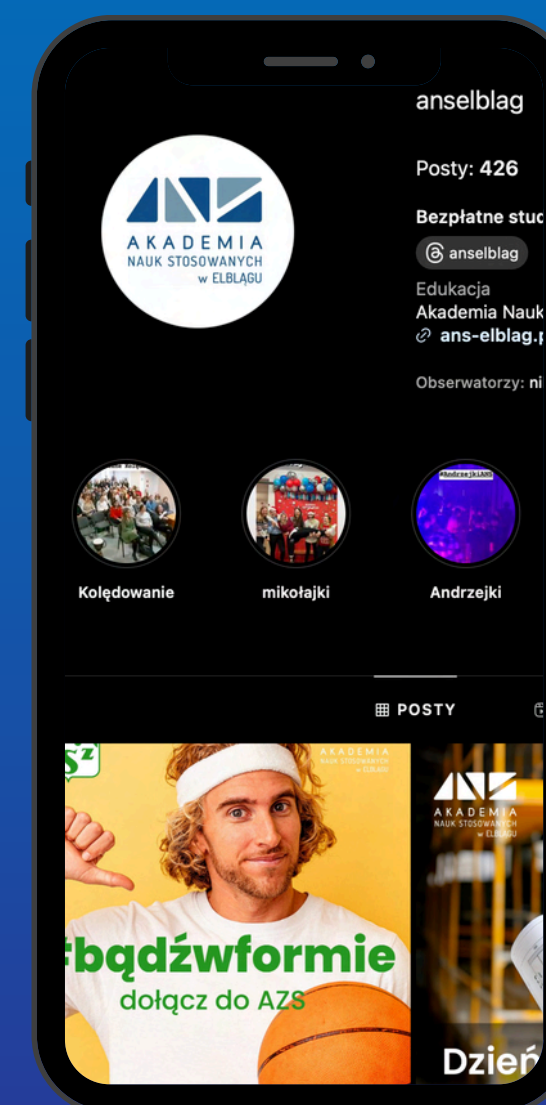



Ubezpieczenia



NNW – nie ma obowiązku, ale samorządy studenckie promują wśród studentów taką formę zabezpieczenia.

Zdrowotne – do 26. roku życia obowiązuje ubezpieczenie rodziców. Jeśli nie są przez nich opłacane składki, można ubiegać się o ich opłacenie przez uczelnię.



/Rada Studentów ANS w
Elblągu



rs.ans.elblag



Stypendium rektora dla studentów I roku może otrzymać student będący:

Laureatem olimpiady międzynarodowej **albo laureatem lub finalistą** olimpiady stopnia centralnego.



Medalistą co najmniej współzawodnictwa sportowego o tytuł Mistrza Polski.



Terminy składania wniosków:

etap I - do 15 października

etap II – do 15 listopada

**Witamy
na uczelni!**



Co musisz wiedzieć o Uczelni?



Biblioteka ANS w Elblągu



BU 1

Instytut Ekonomiczny, Politechniczny
i Informatyki Stosowanej

 *ul. Grunwaldzka 137*

BU 2

Instytut Pedagogiczno-Językowy

 *ul. Czerniakowska 22*



bu.ans-elblag.pl



Biblioteka Akademii Nauk
Stosowanych w Elblągu



@banselblag

MS TEAMS I OUTLOOK



Zaloguj

12345@student.ans-elblag.pl

Nie masz konta? [Utwórz je!](#)

[Nie możesz uzyskać dostępu do konta?](#)

Wstecz

Dalej

Loginem na platformę MS Teams oraz pocztę studencką MS Outlook jest uczelniany adres e-mail studenta, zaś hasłem jest jego numer PESEL.

Uczelniany adres e-mail: `numeralbumu@student.ans-elblag.pl`

Struktura Uczelni



Kierunek

Psychologia

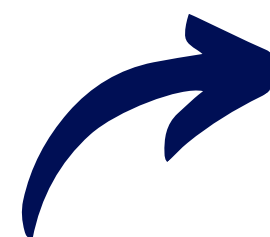

Instytut

**Instytut Pedagogiczno-
Językowy**

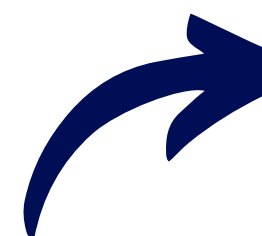

Uczelnia

**Akademia Nauk
Stosowanych w Elblągu**



**dr Irena Sorokosz,
prof. uczelni**

**Prorektor ds.
Organizacyjnych i
Naukowych**



**dr inż. Jarosław
Niedojadło, prof. uczelni**

Rektor



**dr inż. Jerzy Buriak,
prof. uczelni**

**Prorektor ds.
Kształcenia**



**dr hab. Krzysztof
Sidorkiewicz, prof. uczelni**

**Dyrektor Instytutu
Ekonomicznego**



**dr Agata Rychter,
prof. uczelni**

**Dyrektor Instytutu
Politechnicznego**



mgr Teresa Kubryń

**Dyrektor Instytutu
Pedagogiczno-
Językowego**



**mgr Teresa Jurewicz-
Obrzut**

**P.o. Dyrektora
Instytutu
Informatyki
Stosowanej**

Dziekanat

Godziny otwarcia Dziekanatu

Instytutu Pedagogiczno-Językowego

PONIEDZIAŁEK, WTOREK, CZWARTEK,

PIĄTEK - od 10.00-14.30

ŚRODA - Dziekanat NIECZYNNY

Godziny otwarcia Dziekanatu

Instytutu Politechnicznego:

poniedziałek-wtorek - godz. 9.00 - 13.00

środa - Dziekanat NIECZYNNY

czwartek-piątek - godz. 9.00 - 13.00

Godziny otwarcia Dziekanatu

Instytutu Ekonomicznego

PONIEDZIAŁEK - Dziekanat NIECZYNNY

od WTORKU do PIĄTKU - od 10.00-14.00

Godziny otwarcia Dziekanatu

Instytutu Informatyki Stosowanej:

poniedziałek-środa - godz. 10.00 - 13.00

czwartek - Dziekanat NIECZYNNY

piątek - godz. 10.00 - 13.00

soboty* - godz. 8.00 - 12.00

* - w dniach wyznaczonych zajęć.

Legitymacja studencka to dokument poświadczający prawa studenta do zniżek.
Pamiętaj, żeby **przedłużyć jej ważność** co semestr w dziekanacie!

Dla studenta studiów I stopnia jest ważna do **31 października** w roku uzyskania dyplomu ukończenia studiów.

Na naszej Uczelni możesz otrzymać także **mLegitymację**, którą będziesz mógł się posługiwać przez aplikację mObywatel.

Pierwsze tygodnie studiów



**ABC
studiowania**

1



**Co oznacza
ECTS i sylabus?**

3



**Uczelnia
otwarta dla
wszystkich**

5



**Czego
spodziewać się
na zajęciach?**

2



**Ile będzie
sprawdzianów?**

4



Nie taki USOS straszny

login: numer albumu
hasło: numer pesel

Co znajdziesz w USOS?

rejestrację
na zajęcia

oceny
z egzaminów

przeгляд
grup zajęciowych

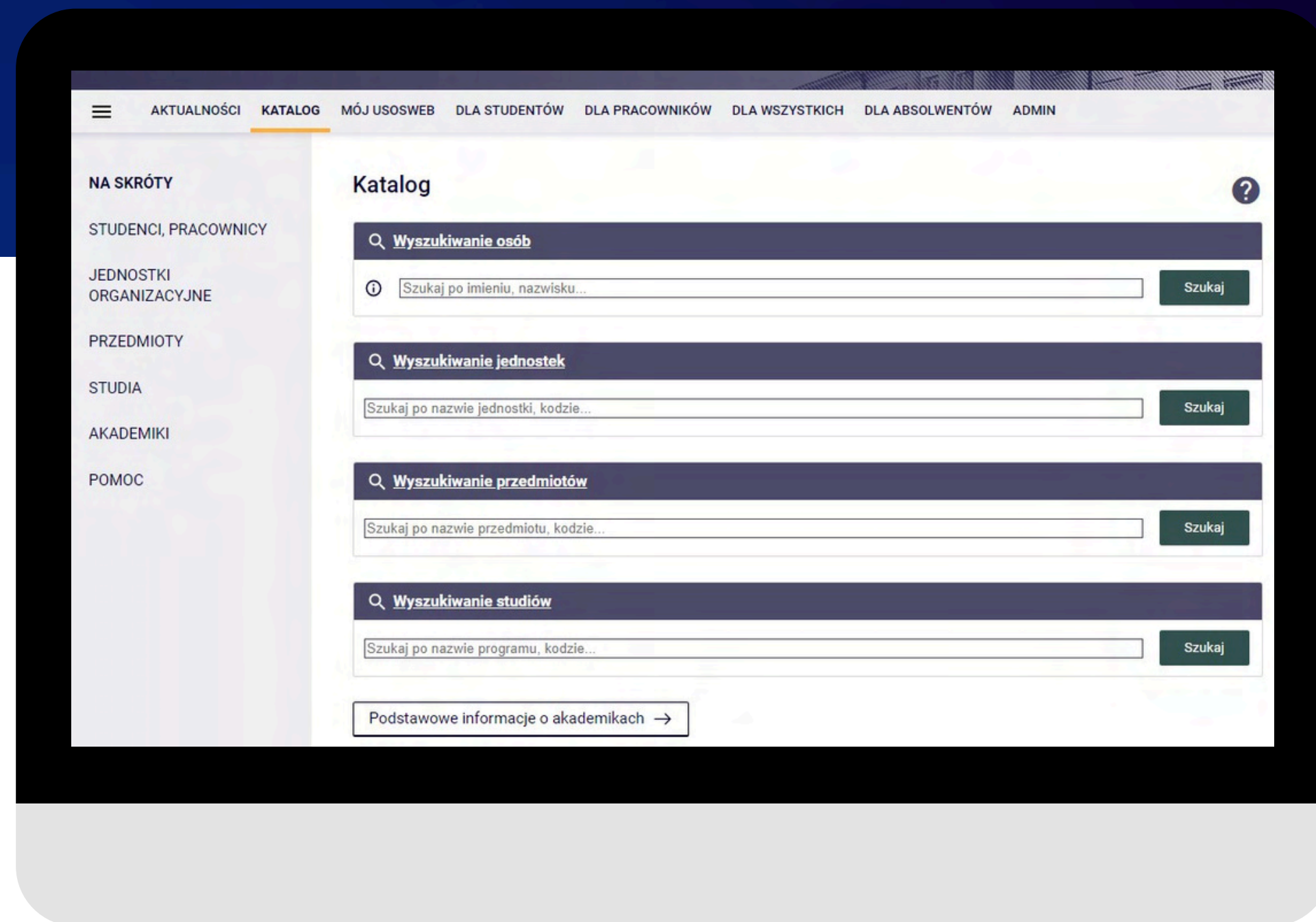



MOODLE

login: numer albumu
hasło: numer pesel

Co znajdziesz na MOODLu?

szkolenie
biblioteczne

materiały na
zajęcia

The screenshot displays the Moodle LMS interface. At the top, it shows 'ANS MOODLE' and the language 'Polski (pl)'. The user's name 'Daria Mróz' is visible in the top right corner. The main content area is divided into several sections:

- Navigation:** A list of links including 'angielskiego [2023/2024]', 'Gramatyka', 'kontrastywna, II FAN [2023/2024 ZIMA]', 'Wybrane zagadnienia kanonu literatury angielskiej,...', '(Epidemia) Miejsce wymiany doświadczeń dydaktycznych', '(Link) Dostęp do kursów archiwalnych (opublikowanych do roku akademickiego 2018/2019)', and 'Problemy z zalogowaniem się na platformę Moodle'.
- Copyright Notice:** A text block stating: 'Wszelkie zasoby umieszczone na tym serwerze są chronione prawem autorskim. Rozpowszechnianie tych materiałów w dowolnej formie bez zgody autorów jest surowo wzbronione.'
- Kalendarz:** A calendar for September 2024, showing the days of the week (Pn. Wt. Śr. Cz. Pt. Sob Nie) and the dates (1-29). The 27th is highlighted.
- Kategorie kursów:** A list of course categories with their respective counts: 'Instytut Ekonomiczny (47)', 'Instytut Informatyki Stosowanej im. Krzysztofa Brzeskiego (90)', 'Instytut Pedagogiczno - Językowy (38)', 'Instytut Politechniczny (19)', 'Studia podyplomowe', 'Zakład wychowania fizycznego', 'E-konsultacje (6)', 'Szkolenia (2)', 'Kursy testowe pracowników (38)', and 'Inne kursy (5)'. A 'Rozwiń wszystko' link is present on the right.
- Search:** A search bar with the text 'Wyszukaj kursy' and a magnifying glass icon.



Znajdziesz go na stronie internetowej uczelni

Program studiów

to dokument określający specyfikę kierunku studiów w ramach cyklu kształcenia.

Dlaczego warto znać program studiów?

To właśnie tam znajdziesz **wszystkie** wymagania, które musisz spełnić, aby ukończyć studia.



Formy zajęć

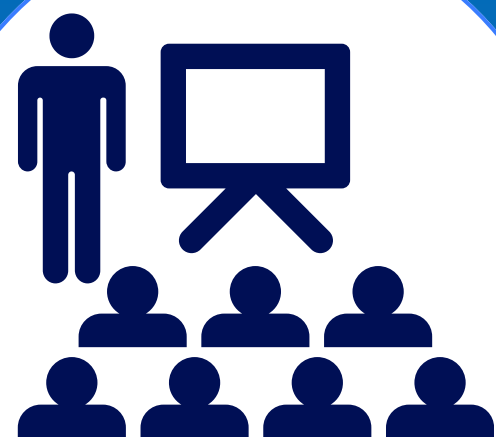

WYKŁAD

zajęcia prowadzone z udziałem nauczyciela akademickiego



ĆWICZENIA

zajęcia realizowane w celu przygotowania do egzaminu oraz rozwinięcia treści wykładowej, powinny uwzględniać elementy praktyczne



LABORATORIUM

zajęcia mające na celu rozwój umiejętności z wykorzystaniem specjalistycznego sprzętu lub oprogramowania



KONWERSATORIUM

zajęcia mające charakter dyskusji na wybrany temat



Formy zajęć

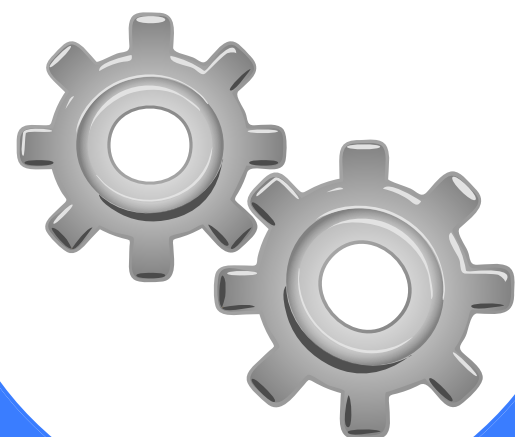

WARSZTAT

zajęcia mające na celu
wykształcenie
konkretnych
umiejętności
praktycznych



SEMINARIUM

zajęcia
przygotowujące
do napisania pracy
dyplomowej



LEKTORAT

zajęcia skierowane na
naukę języka obcego



Co znajdziesz w sylabusie?

1

metody i kryteria oceniania

wraz ze wskazaniem formy egzaminu lub zaliczenia

2

metody dydaktyczne,

czyli jak będą wyglądały zajęcia, jak będą prowadzone

3

zakres tematów,

czyli czego będziesz się uczyć podczas zajęć i co musisz wiedzieć, żeby uzyskać pozytywną ocenę

4

literatura,

czyli skąd czerpać wiedzę niezbędną do udziału w zajęciach lub zaliczenia

Sylabus to publikowany na stronie uczelni dokument dotyczący zajęć z danego przedmiotu – jest czymś w rodzaju „regulaminu zajęć”.

Pamiętaj, że sylabus **WIĄŻE** nie tylko studentów, ale i osobę prowadzącą zajęcia.

Czym są punkty ECTS?



ECTS to punkty będące miarą przeciętnego nakładu pracy studenta wymaganego do zaliczenia zajęć.

Jeden punkt ECTS odpowiada **25-30 godzinom** pracy studenta, zarówno w ramach godzin z bezpośrednim udziałem nauczycieli, jak i pracy samodzielnej.

Punkty ECTS ułatwiają studentom **przenoszenie** między uczelniami i uczestniczenie w **wymianach zagranicznych**, a także określają jak bardzo można obciążyć studentów pracą w ramach danych zajęć.

Krótkie formy weryfikacji wiedzy



Test

Może być
jednokrotnego bądź
wielokrotnego wyboru

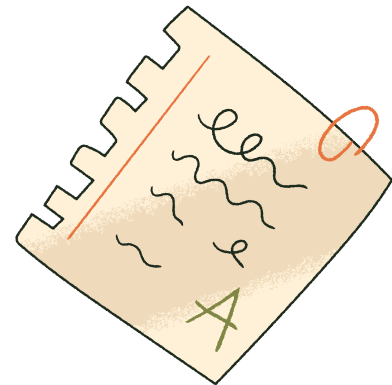

Wejściówka

Odbywa się
zazwyczaj na
początku zajęć
i obejmuje niewielką
partię materiału



Kolokwium

Jest to pisemna forma
sprawdzenia wiedzy,
często wymaga
krótkiej bądź długiej
wypowiedzi pisemnej



Odpowiedź ustna

Zdarza się, że
prowadzący zajęcia
proszą o udzielenie
ustnych odpowiedzi
z wybranej partii
materiału



**Pełnomocnik Rektora ds. Studentów
Niepełnosprawnych**
mgr Henryka Szumna

**Stypendium dla osób
niepełnosprawnych** jest jedną
z form pomocy materialnej,
którą można otrzymać na
uczelni.

Takie stypendium może otrzymać student
posiadający:

- **orzeczenie** o niepełnosprawności
- **orzeczenie** o stopniu niepełnosprawności
- **orzeczenie** od ZUS o całkowitej
niezdolności do pracy, niezdolności do
samodzielnej egzystencji, częściowej
niezdolności do pracy.

 **W trakcie studiów**



Skąd wziąć na to wszystko pieniądze?

1

2

3



Co robić po zajęciach?



Czy mieszkanie w akademiku jest dla Ciebie?



Zasady przyznawania świadczeń



Student kształcący się równocześnie na kilku kierunkach studiów **może otrzymywać świadczenia tylko na jednym z nich.**

Świadczenia przysługują **nie dłużej** niż przez okres 12 semestrów.

Absolwent studiów I stopnia **nie może** ubiegać się o stypendium na innych studiach I stopnia, a absolwent studiów II stopnia nie może ubiegać się o stypendium na żadnym kierunku studiów.



Stypendium socjalne



Stypendium socjalne może otrzymać student znajdujący się w **trudnej sytuacji materialnej**.

Wysokość miesięcznego dochodu na osobę w rodzinie studenta uprawniającą do ubiegania się o **stypendium socjalne** nie przekracza 45% minimalnego wynagrodzenia za pracę ustalonego od dnia 1 stycznia roku poprzedzającego rok akademicki, na który przyznawane jest stypendium socjalne. W roku akademickim 24/25 będzie to 1570,5 zł netto.

Stypendium socjalne jest przyznawane na **semestr lub na rok akademicki** i wypłacane co miesiąc przez okres do 10 miesięcy, a gdy kształcenie trwa semestr – przez okres do 5 miesięcy.



Stypendium rektora



Stypendium rektora to świadczenie dla studentów, którzy uzyskali **wyróżniające** wyniki w nauce oraz dokonali osiągnięć **naukowych, artystycznych lub sportowych**.

Przyznawane jest dla **nie więcej niż 10% studentów** na określonym **kierunku** studiów.

Szczegółowe rozwiązania w ramach
Uczelni



Stypendia

Stypendium socjalne

1100 zł
w zwiększonej wysokości 1350 zł

Stypendium rektora

I stopnia 1380 zł
II stopnia 1140 zł



Stypendium dla osób niepełnosprawnych

st. lekki 930 zł
st. umiarkowany 1030 zł
st. znaczny 1130 zł





Dom studencki

Dom Studencki "Na Wspólnej" ul. Wspólna 11-13



Koszt miesięczny: 550 zł

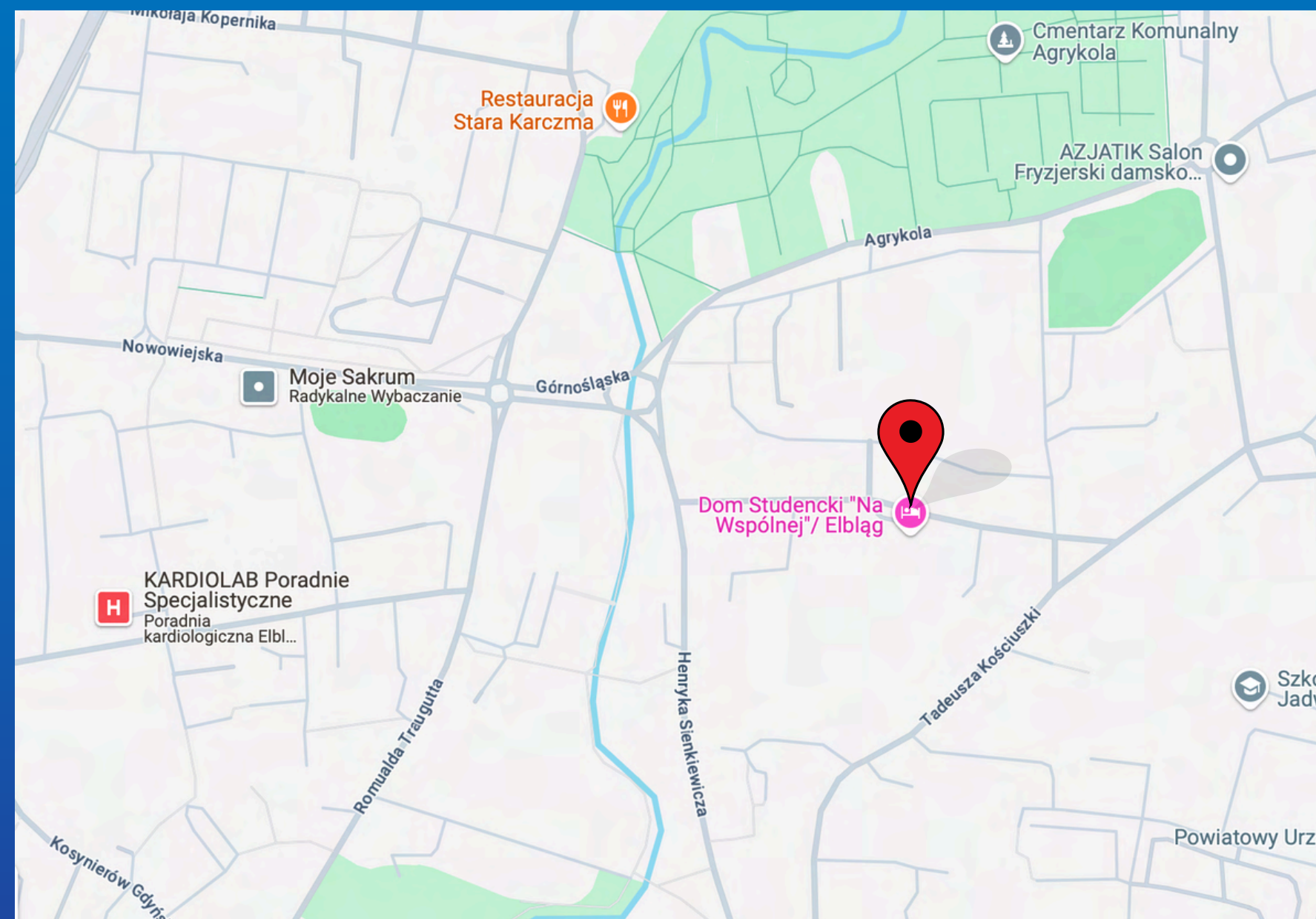



Koła naukowe

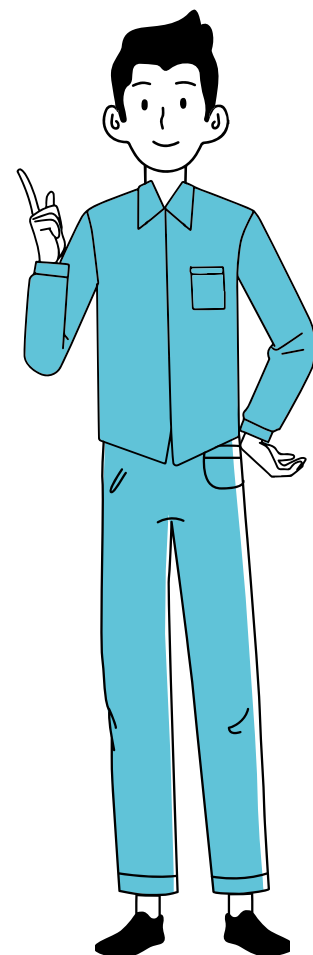

- Zrzeszają studentów chcących prowadzić **badania naukowe i zdobywać dodatkową wiedzę** w ramach dziedziny nauki.
- Są objęte **opieką nauczyciela akademickiego**.

Samorząd studencki

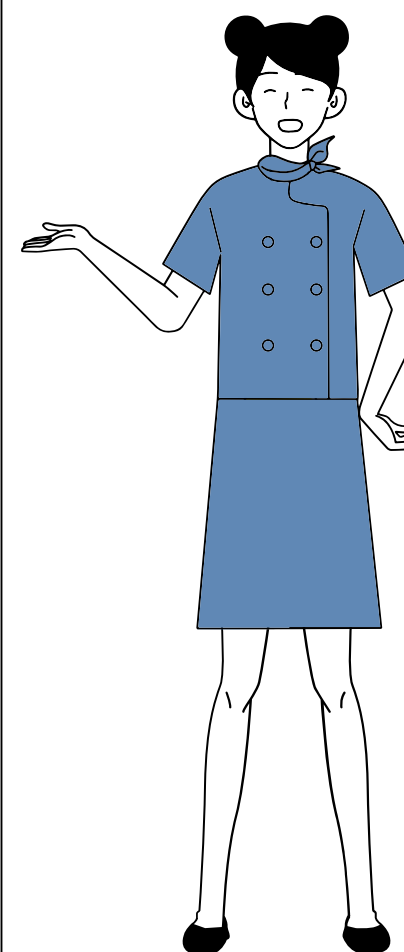

- **Wszyscy studenci** danej uczelni tworzą samorząd studencki.
- Samorząd studencki działa poprzez swoich przedstawicieli w **organach**.
- **Organy samorządu** studenckiego są **wyłącznym** reprezentantem ogółu studentów uczelni.



Koła naukowe

INSTYTUT POLITECHNICZNY:

- SKN CREO,
- SKN SEP (STOWARZYSZENIE ELEKTRYKÓW POLSKICH)

INSTYTUT EKONOMICZNY:

- SKN SENEKA
- SKN 'PUBLIC SAFETY

INSTYTUT INFORMATYKI STOSOWANEJ:

- SKN INSTYTUTU INFORMATYKI STOSOWANEJ,
- IEEE ELBLĄG STUDENT BRANCH

INSTYTUT PEDAGOGICZNO-JĘZYKOWY:

- SKN HUMANITAS,
- SKN MŁODYCH LOGOPEDÓW.

OGÓLNOUCZELNIANE KOŁA NAUKOWE:

- SKN KLUB AMBASADORA,
- AZS EDU SPORTS





HARMONOGRAM ZAJĘĆ 2024/2025



Samorząd studencki



Wiktor Elias
IIS

**Przewodniczący
Rady Studentów**



Marianna Wierzbicka
IP

**Wiceprzewodnicząca
Rady Studentów**



Daria Mróz
IPJ

**Wiceprzewodnicząca
Rady Studentów**



Szymon Czyżykowski
IP

**Sekretarz
Rady Studentów**



Samorząd studencki



Daniel Dobranz
IPJ

Członek
Rady Studentów



Artur Frajny
IE

Członek
Rady Studentów



Sara Pająkowska
IE

Członkini
Rady Studentów



Adam Wójcik
IIS

Członek
Rady Studentów



Maja Porzycka
IIS

Członkini
Rady Studentów



Kolejne semestry



**Nie samą
nauką
student żyje**

1

2



**Podróże
kształcą**

3



**Na studiach
możesz ocenić
prowadzących!**

Studiowanie to nie tylko nauka!

Na naszej Uczelni
będziesz mógł brać
udział w licznych
wydarzeniach
organizowanych przez
samorząd studencki!



AKADEMIA PO GODZINACH

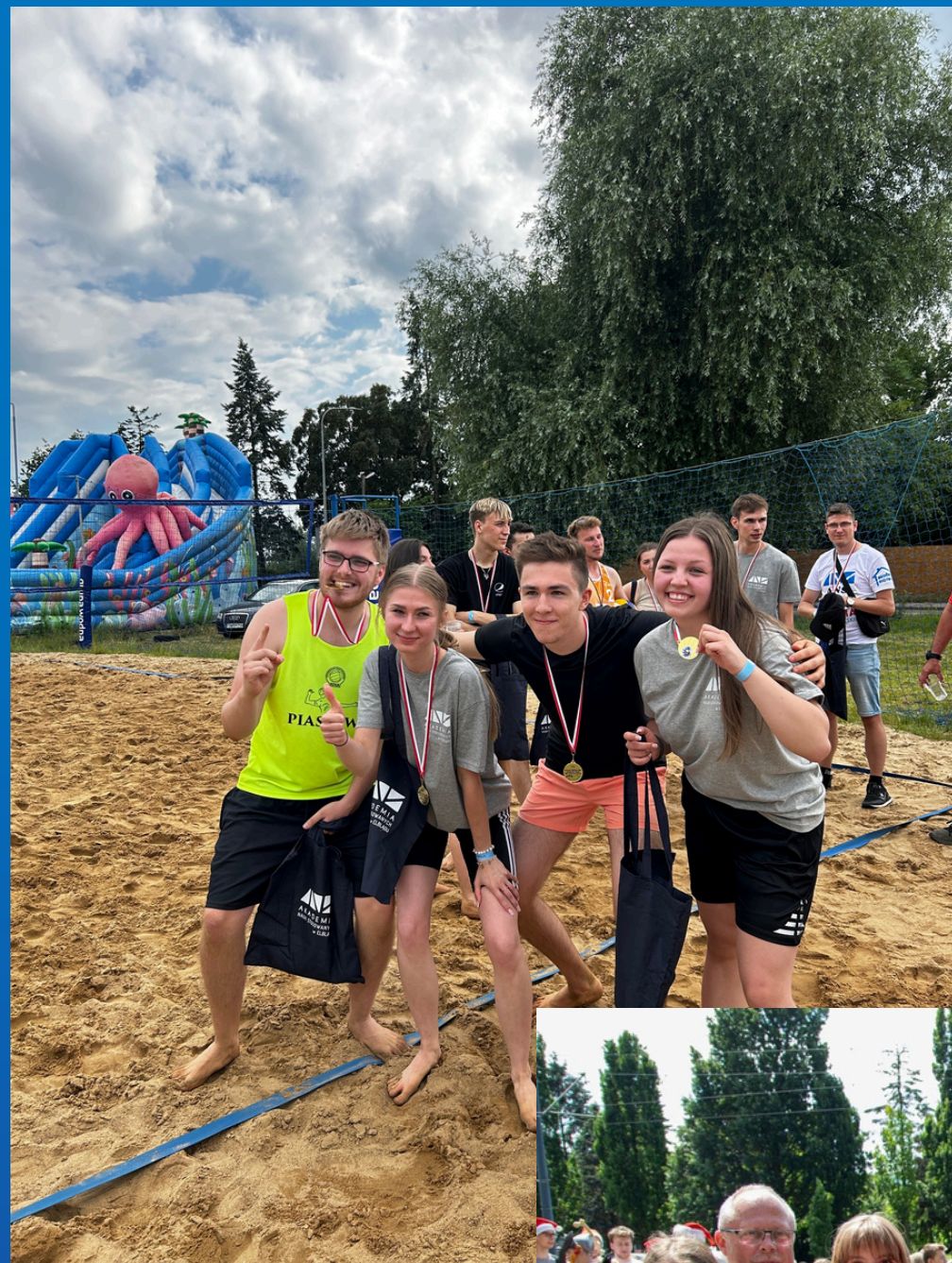

ERASMUS+

To wyjazd na studia lub na praktyki na uczelnię zagraniczną.



- Wyjazd odbywa się na **jeden** lub **dwa semestry**
- Wyjazd jest objęty **dofinansowaniem** w postaci stypendium, zależnego od miejsca wyjazdu
- Więcej informacji o programie Erasmus+ znajdziesz na: <https://erasmusplus.org.pl/>

mgr Iwona Dwojacka

**Uczelniany Koordynator Programu
Erasmus+ul. Wojska Polskiego 1, pok. 311**

82-300 Elbląg

tel.: +48 55 629 05 38

i.dwojacka@ans-elblag.pl

Programy wymiany akademickiej



Ankiety okresowe

Studenci mogą **co najmniej raz w roku akademickim** dokonać oceny nauczyciela w zakresie wypełniania przez niego obowiązków związanych z kształceniem.

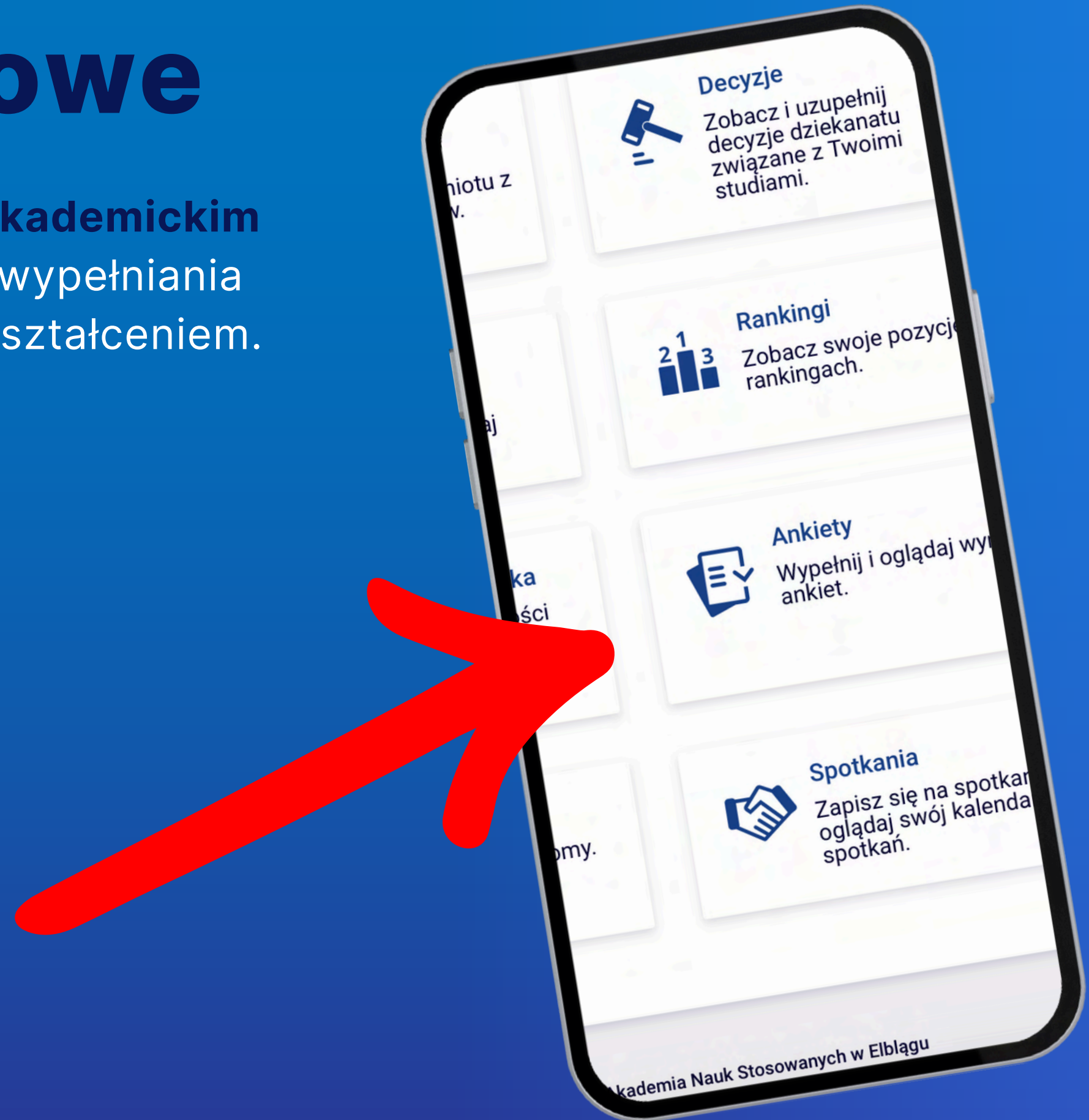

Dziękujemy!

Rada Studentów ANS w Elblągu



rs@ans-elblag.pl



[/Rada Studentów ANS w Elblągu](#)



[rs.ans.elblag](#)